

MASSEUR-KINÉSITHÉRAPEUTE H/F

Leader régional de la santé privée de Champagne-Ardenne, le groupe Courlancy recrute pour la clinique Les Bleuets située dans le centre-ville de Reims à 45mn en TGV de Paris.

Dans le cadre du fort développement nos activités en hôpital de jour, nous renforçons nos équipes au sein des services : SSR, MPR, CERVEM et RCVA.

Le plateau technique est composé, entre autre, de salles d'ergothérapie, d'une balnéothérapie, de salle d'isocinétisme, d'une salle d'effort, d'un robot RéaPLAN...

L'équipe est composée de Médecins généralistes, Médecins spécialistes MPR, Médecin ORL, Kinésithérapeutes, Moniteurs d'activités physiques adaptées, Orthophoniste, Neuropsychologue, Psychologue, Diététiciennes, Assistantes sociales...

Le Masseur-Kinésithérapeute a pour mission de participer au projet de soins défini en concertation avec l'équipe pluri-disciplinaire.

Une Rémunération Équilibrée

- Grille salariale selon échelon
- Une prime Ségur I de 206 Euros bruts par mois
- Une prime Ségur II de 54 Euros bruts
- Prime assiduité à hauteur de 200 € bruts par an, soit 50€ bruts par trimestre
- 13ème mois versé en fin d'année pour tout salarié ayant 6 mois d'ancienneté
- Accord d'intéressement

Des Avantages

- Participation repas de la part de l'entreprise à hauteur de de 3,70 € nets par jour.
- Couverture Santé (mutuelle) pour tout salarié en CDI
- Participation 1% Logement : accession facilitée à un logement locatif
- Mobilité possible au sein du Groupe
- Tous nos établissements Rémois sont faciles d'accès en transport en commun (avec subvention de l'entreprise à 50% pour tout abonnement), le stationnement est gratuit et un garage à vélo est disponible pour chacun de nos salariés.

Un projet d'entreprise ambitieux

Avec une définition en cours du projet médical pour les 10 prochaines années et une croissance de l'activité prévue de 15 à 25 % d'ici 2030

Envoyez votre CV à : direction.lesbleuets@groupe-courlancy.com



24/44 RUE DU COLONEL FABIEN

POLYCLINIQUE **LES BLEUETS**

VOUS PRÉSENTE SES ACTIVITÉS DE SOIN EN HÔPITAL DE JOUR

LE SSR DEVIENT LE SMR !

TABLER DES MATIÈRES

3 **SMR HDJ** *NEW!*
Gériatrique et Polyvalent

7 **MPR**
Locomoteur & Neurologique

9 **RCVA**
Réadaptation cardio-vasculaire & respiratoire

11 **CERVEM**
Centre d'Evaluation de Rééducation des Vertiges, de
l'Equilibration et de la Marche

13 **ADMISSION**
Parcours d'admission



Médecine de bilan
& programme de soins médicaux et réadaptation

SMR en hôpital de jour

En pré ou post chirurgie

Prise en charge ambulatoire de **Soins de réadaptation**

Orthopédiques

Affections

Pathologies des membres supérieurs ou inférieurs (PTG, PTH, PTE...)

Pathologie du rachis

Pré et Post chirurgie

Affections

Programme de préhabilitation avant chirurgie (physique, nutritionnel, psychologique)

Programme de réadaptation post-chirurgie

Plaies complexes

Affections

Escarres

Ulcère

Amputation

Pied diabétique

Plaie post-chirurgie

Prise en charge ambulatoire d'une **maladie chronique stabilisée**

Troubles gériatriques

Affections

Troubles de la marche et de l'équilibre sans TNC majeurs

Réadaptation fonctionnelle

Douleur chronique

Affections

Endométriose

Fibromyalgie

Lombalgie

Polyarthrite

Troubles nutritionnels

Affections

Surpoids

Obésité

Dénutrition

PARCOURS PATIENT SMR HDJ

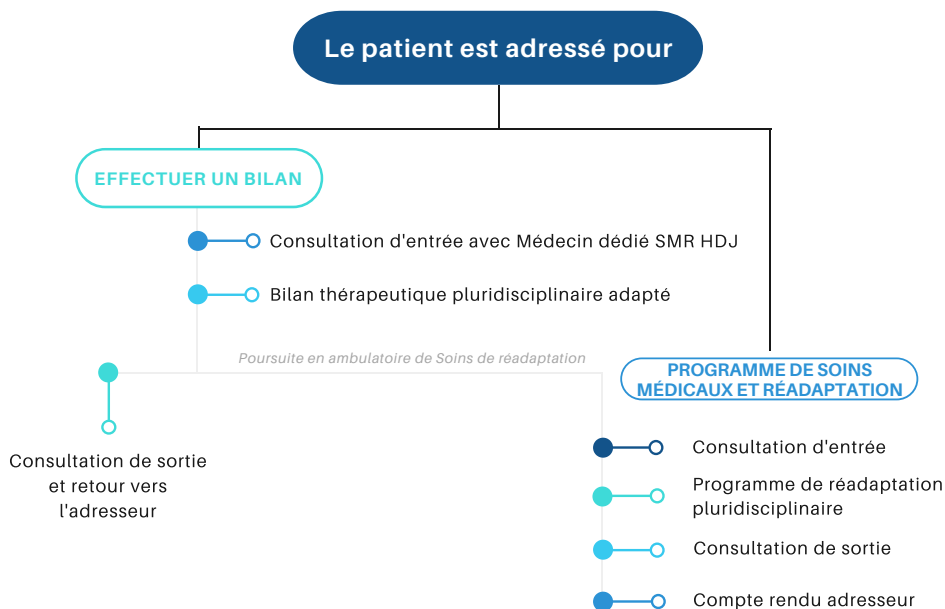

EXEMPLE

Filière Plaie complexe

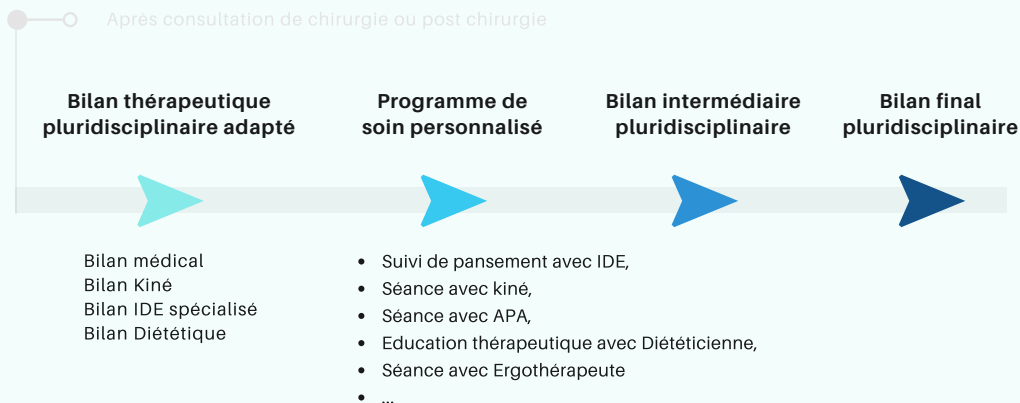

Types d'indicateurs

Echelle de qualité de vie, sommeil

Echelle dépression

Echelle douleurs...

PROGRAMME DE SOINS MÉDICAUX ET RÉADAPTATION

Planification, programmation et coordination

- ○ Séance par ½ journée sur place matin ou après midi
- ○ 2 intervenants minimum par séance journalière
- ○ 2 à 5 séances par semaine
- ○ Synthèse pluri professionnelle tous les 15 jours
- ○ Projet de soin thérapeutique selon douleur, autonomie et fatigabilité du patient

EXEMPLE DE PROGRAMME D'ACTIONS THÉRAPEUTIQUES	Lundi	Mercredi	Vendredi
9h00 - 9h45	SÉANCE TENS AVEC KINÉ	SÉANCE COLLECTIVE AVEC KINÉ	SÉANCE DE BALNEOTHÉRAPIE
Pause			
10h15-11h00	SÉANCE COLLECTIVE EN GYMNASSE APA		BILAN SOCIAL
11h00 - 12h00	ATELIER AVEC DIÉTÉTICIENNE	ATELIER GYM DOUCE	SÉANCE DE SOPHROLOGIE AVEC PSYCHOLOGUE

LES RÉÉDUCATEURS

Une équipe pluri-disciplinaire



IDE douleur & plaie



Kinésithérapeute



Enseignant en Activité Physique Adaptée



Ergothérapeute



Assistante sociale



Diététicienne



Neuro-psychologue



Psychologue

PLATEAU TECHNIQUE

SMR à temps partiel

Gymnase

Prise en charge par les enseignants en activité physique adapté



Plateau technique

Vélos, tapis de marche, arthromoteur, TENS...



Balnéothérapie

Balnéothérapie adaptée à la rééducation et réadaptation



Médecine

Accès à la mésothérapie, thérapie manuelle, toxine botulique



Education thérapeutique

Des professionnels aident les patients à mieux comprendre et gérer leur maladie



Ateliers spécialisés

Avec psychologue, diététicienne, ergothérapeute,...

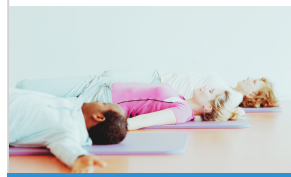



Médecine Physique et Réadaptation

MPR

Activité de Soins de Suite et de Réadaptation spécialisée dans la prise en charge des conséquences fonctionnelles des affections du système nerveux et de l'appareil locomoteur physique et Réadaptation

Deux types d'affections pris en charge en service de MPR



Prise en charge des affections de l'appareil locomoteur adulte

Polytraumatismes
Traumatologie du rachis
Suite amputations
Affections neuromusculaires
Scolioses évolutives
interventions des membres supérieurs



Prise en charge des affections du système nerveux adulte

AVC
Pathologies médullaires
Parkinson
Sclérose en plaques

Notre service a pour mission

Avec une équipe pluridisciplinaire spécialisée



ÉVALUATION DU HANDICAP

Patient en situation de handicap moteur ou cognitif



PRISE EN CHARGE RÉÉDUCTIVE

Prise en charge pluri-disciplinaire spécialisée et intensive.



SUIVI DES PATIENTS

Suivi au long cours des patients en situation de handicap



RÉINSERTION DU PATIENT

Souvent en isolement social et professionnel à cause de son handicap

HOSPITALISATION COMPLÈTE OU À TEMPS PARTIEL

Les étapes clés

- ○ Un bilan initial apprécie les conséquences fonctionnelles des troubles.
- ○ Un examen clinique et des examens complémentaires, voire des techniques sophistiquées d'enregistrement des mouvements et des fonctions altérées, viennent compléter l'évaluation.
- ○ Un traitement adapté contribuera à la récupération des déficits ou évitera leur aggravation avec l'aide de médicaments, rééducation et appareillages.
- ○ Les soins peuvent être donnés au cours d'hospitalisations brèves ou prolongées, en ambulatoire avec consultations répétées et évaluation périodique de la situation.

Chaque patient bénéficie d'un projet individuel de mesures de rééducation comprenant des programmes visant à réduire la douleur, à retrouver l'autonomie et l'articulation de la mobilité et de la coordination, ainsi qu'à récupérer les compétences cognitives.

RCVA

Réadaptation cardio-vasculaire et respiratoire

AU RCVA, LE PATIENT BÉNÉFICIE D'UN PROGRAMME DE SOINS PERSONNALISÉ

Cette activité est spécialisée dans la prise en charge des affections cardio-vasculaires et respiratoires.

Elle a pour objectif d'améliorer l'état clinique, de prévenir les facteurs de risque et de récurrence, et de redonner un niveau optimal d'autonomie et de qualité de vie en augmentant l'aptitude à l'effort.

PROFIL DES PATIENTS

L'unité accueille des patients présentant différentes pathologies.

Cardiopathie avec ischémie résiduelle sévère

Insuffisance cardiaque sévère

Rééducation post-greffe ou chirurgie cardiaque

BPCO

Emphysème

Insuffisance respiratoire chronique

Post-chirurgical



PARCOURS PATIENT AU RCVA

5 étapes clés

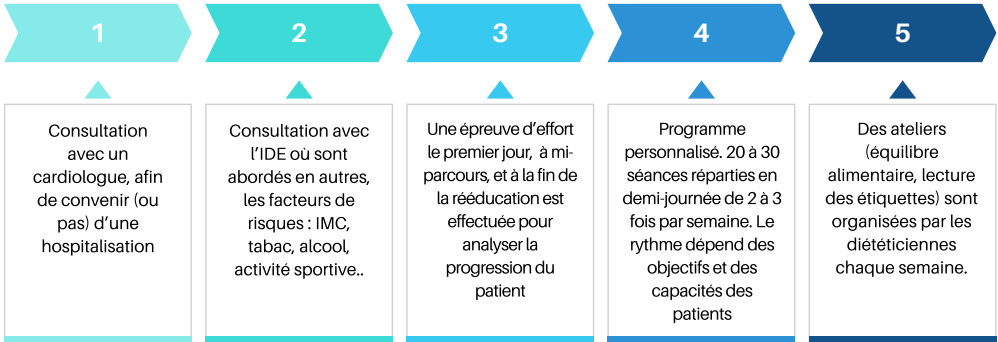

Objectifs de la Réadaptation Cardio-Vasculaire & Respiratoire



AMÉLIORER LES PERFORMANCES DES PATIENTS

Amélioration des performances physiques et psychologiques notamment avec l'adaptation à l'effort.



DÉVELOPPER UNE ÉDUCATION À LA SANTÉ

Grâce à une équipe pluri-disciplinaire (diététicienne, psychologue, ergothérapeute...)



LUTTER CONTRE LES FACTEURS DE RISQUE CARDIOVASCULAIRE

Agir sur les facteurs de risques : tabagisme, surpoids et obésité, sédentarité, diabète et excès de cholestérol



PERMETTRE UNE RÉINSERTION RAPIDE

Notamment professionnelle mais aussi une reprise rapide de la confiance en soi.

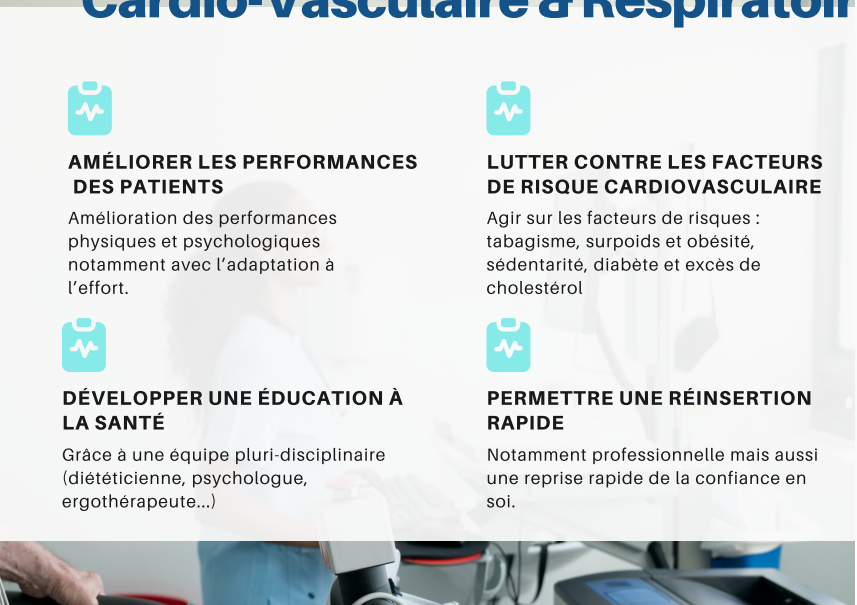
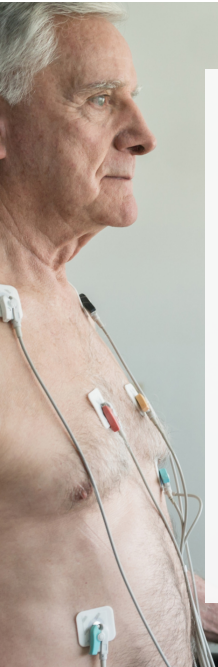

CERVEM

Centre d'Evaluation de Rééducation des Vertiges, de l'Équilibration et de la Marche



L'ÉQUILIBRE, UN ÉTAT COMPLEXE

Maintenir un état d'équilibre en toute circonstance paraît naturel mais nécessite une fonction, **l'équilibration posturale**. Celle-ci s'appuie sur diverses entrées sensorielles, dont les principales :

—● **Vestibulaire** —● **Visuelle** —● **Proprioceptive**

Des centres cérébraux et médullaires d'intégration et de coordination en font une synthèse dynamique pour une représentation du corps se déplaçant dans l'espace et une synchronisation des réponses motrices en fonction des circonstances.

TROUBLES EN CAS DE DÉFAILLANCE DE L'ÉQUILIBRATION POSTURALE

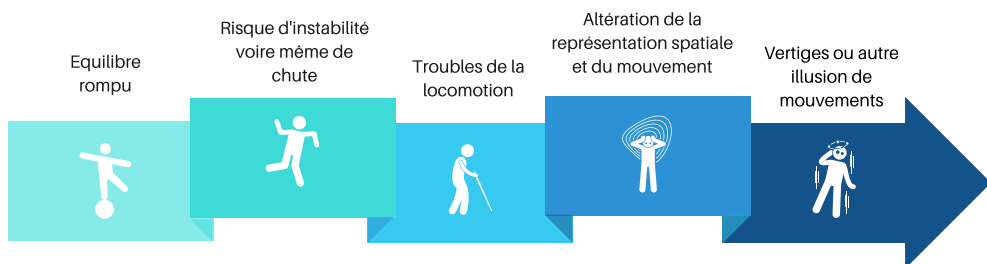

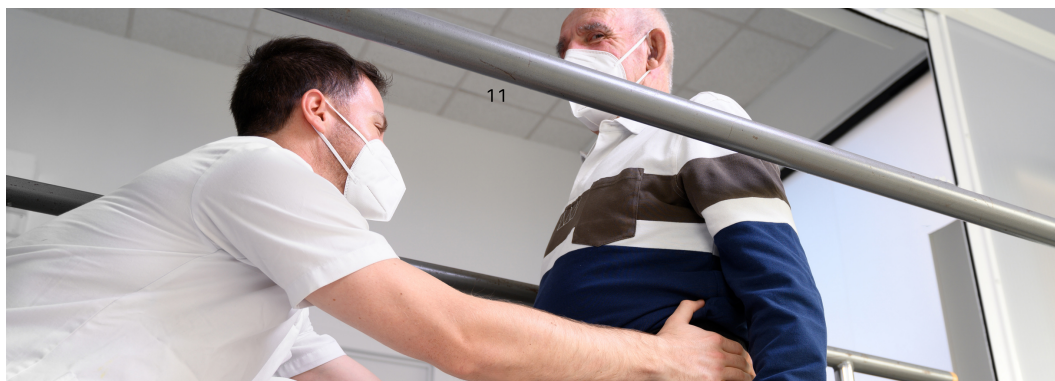

LA PRISE EN CHARGE

Pris en charge en hospitalisation de jour, les patients bénéficient grâce à la kinésithérapie et Activité physique adaptée, d'un bilan initial personnalisé en fonction des troubles, des objectifs du patient et de son contexte de vie. Un suivi est organisé dans les suites avec une articulation interdisciplinaire.

BILAN

RÉÉQUILIBRE

RÉÉDUCATION



L'Évaluation détaillée des entrées sensorielles, des réflexes, des stratégies d'équilibration posturale et de l'appareil locomoteur nécessite un inventaire avec des tests cliniques et instrumentaux qui aboutiront à des diagnostics étiologiques et fonctionnels souvent interdisciplinaires.

La rééducation occupe une place de choix dans l'arsenal thérapeutique. Il s'agit de restauration complète si possible, d'une adaptation en fonction des séquelles restantes suite à un ou plusieurs déficit ou d'une substitution de la fonction manquante par d'autres mode de fonctionnement



Vidénystagmoscopie



Vidénystagmoscopie



Posturographie



Analyse instrumentale spatiotemporelle de la marche

PARCOURS

/ADMISSION



L'admission

L'hôpital de jour du SMR polyvalent ou spécialisé s'adresse à des patients de tout âge souffrants de plusieurs pathologies chroniques ou invalidantes qui pourraient compromettre leur autonomie. Ces patients ont besoin de soins spécifiques et/ou d'évaluer leur état de santé, grâce aux ressources du plateau technique. L'entrée peut s'effectuer :

- En relais d'une hospitalisation complète (MCO ou SSR) ;
- Directement depuis le domicile



Polyclinique Les Bleuets

UNE COMMUNAUTÉ POUR UNE PRISE EN CHARGE DE QUALITÉ

24/44 rue du colonel fabien